실무자를 위한 디자인 내부교육

ＶＤ　강예림

CONTENTS

01. VD 협업 범위 및 프로세스 소개

02. VD 템플릿 사용 및 활용 방법

03. PPT 도형 활용법

04. 알아두면 유용한 팁



VD 협업 범위 및 프로세스 소개

Visual Design?

VD 주요업무

디자인 의뢰서

디자인 라이브러리

Visual Design?

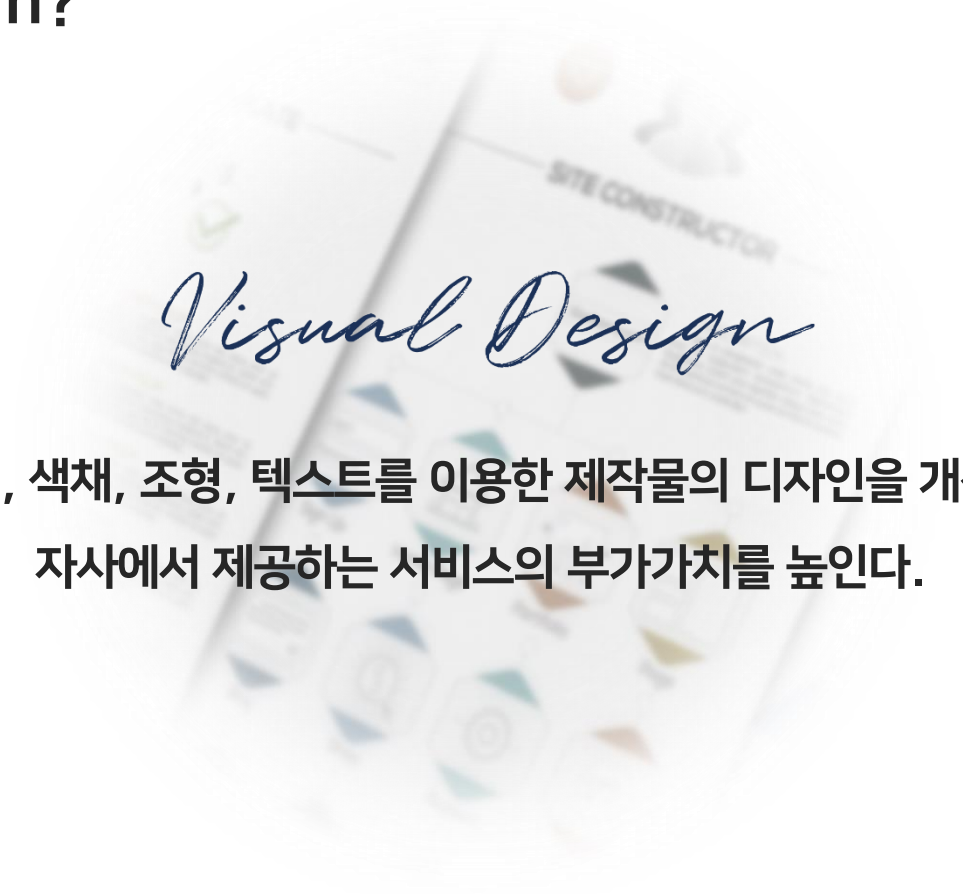

이미지, 색채, 조형, 텍스트를 이용한 제작물의 디자인을 개선하여
자사에서 제공하는 서비스의 부가가치를 높인다.

VD 주요업무



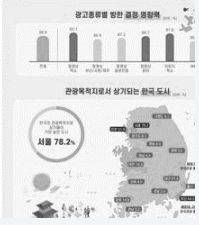

01

인포그래픽 디자인



02

제안서/보고서 디자인(한글, PPT)

03

웹 게시용 디자인





04

인쇄용 디자인





05

CI/BI 디자인



VD 주요업무 - 01. 인포그래픽 디자인

한 장에 압축된 데이터를 시각화하여, 소비자가 빠르고 쉽게 이해하도록 돕는다

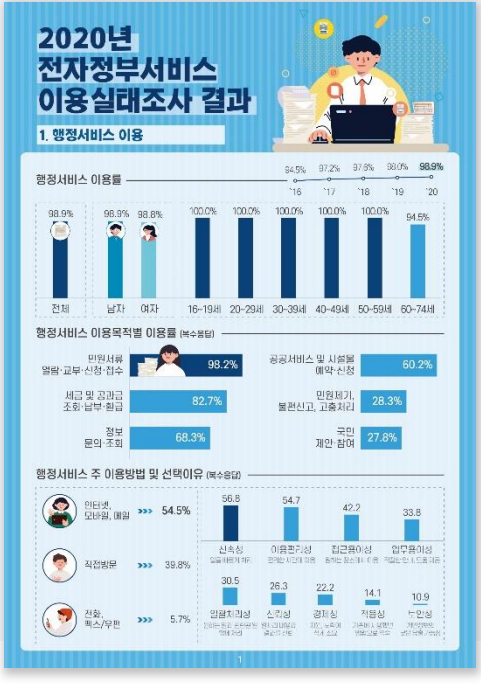

PSBU1 - 20년 전자정부서비스 이용실태조사

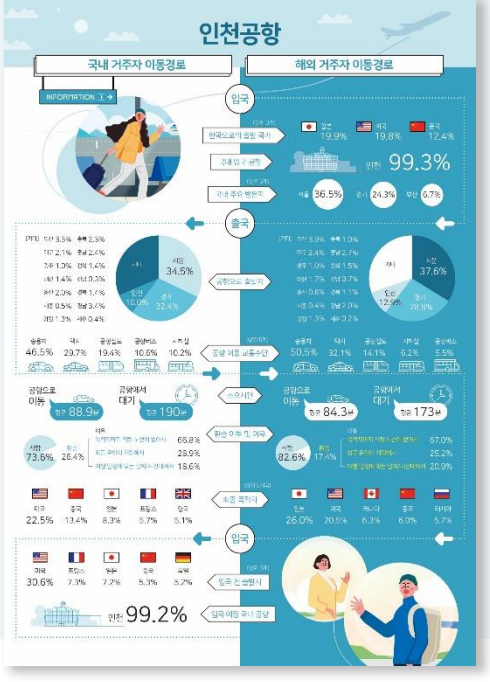

PSBU3 - 21년 항공여객 이동특성 설문조사

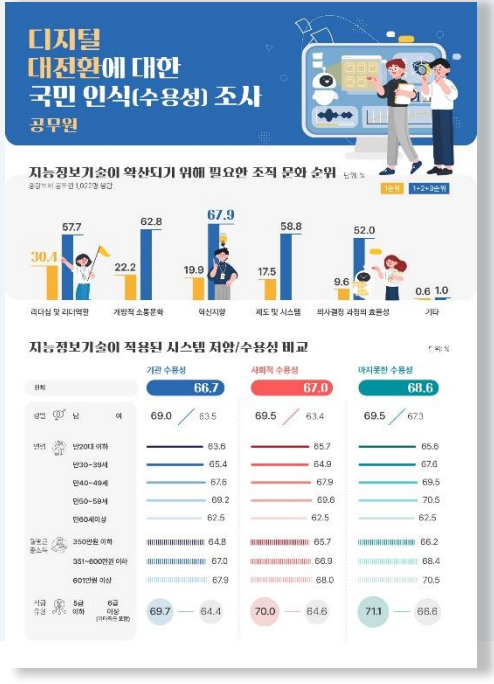

PSBU1 - 21년 디지털 대전환에 따른 국민 인식조사

VD 주요업무 - 01. 인포그래픽 디자인 *Work Process*

자료의 주제와 컨텐츠 파악

→ 리서치/컨설팅 그룹에서 주요 컨텐츠 기획 및 원고 전달 (파일 형식: ppt, word, pdf, hwp 등)

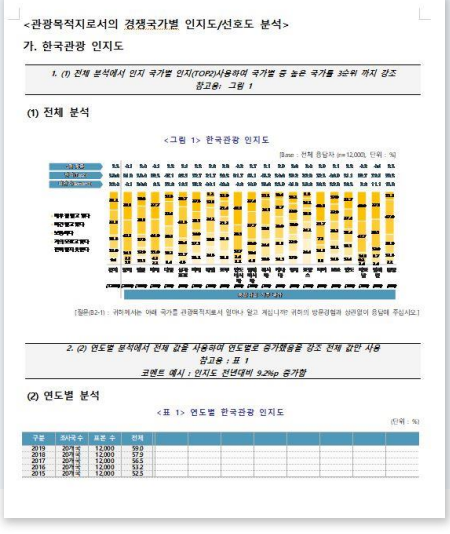

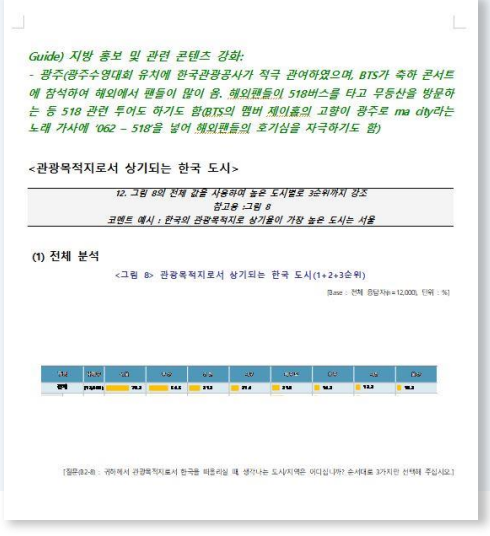

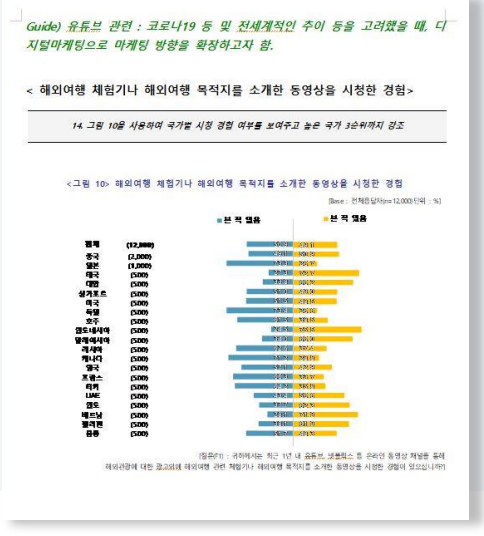

VD 주요업무 - 01. 인포그래픽 디자인 *Work Process*

기존 보도자료/인포그래픽 리서치

→ VD: 고객사 선호 컬러, 일러스트 형태, 레이아웃 등 경향 파악

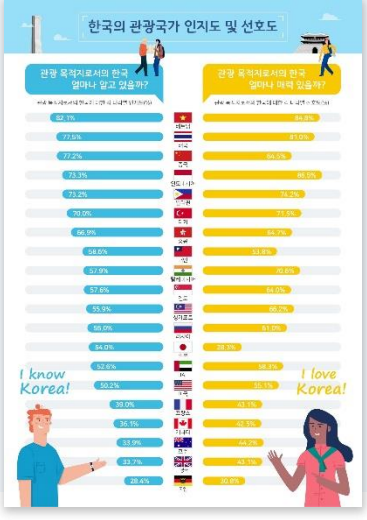

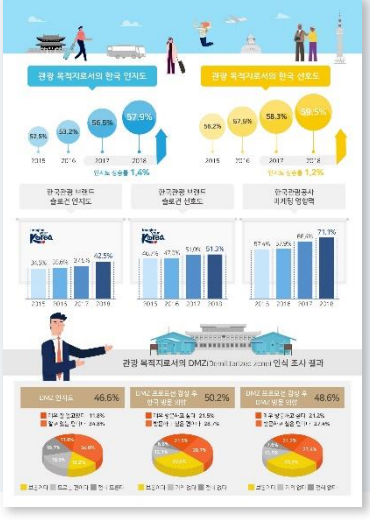

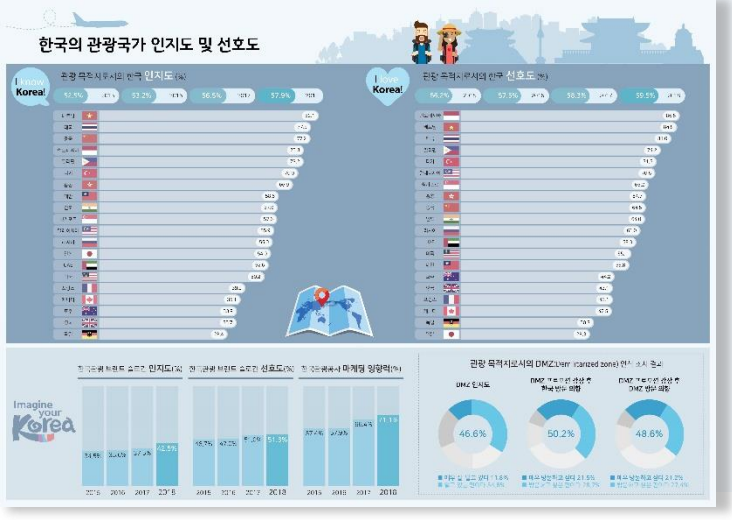

VD 주요업무 - 01. 인포그래픽 디자인 *Work Process*

Adobe 프로그램 이용하여 작업

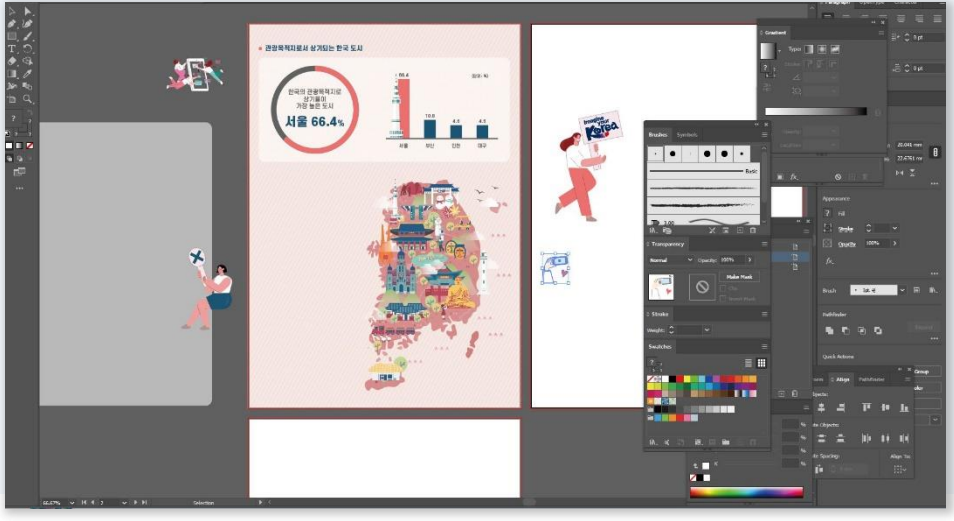



VD 주요업무 - 01. 인포그래픽 디자인 *Work Process*

초안 전달 후 고객사 의견 반영,
n차 수정 작업





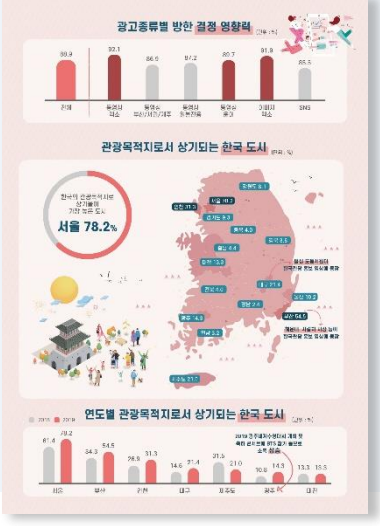

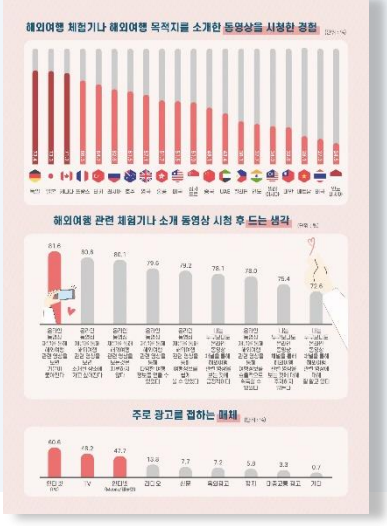

VD 주요업무 - 02. 제안서/보고서 디자인(한글, PPT)

새로운 발주처 및 중요하게 나가는 제안서/보고서의 PPT 및 한글 템플릿 제작 : 적합한 레이아웃과 컬러칩을 지정하여 초반 디자인 가이드라인 제공



MSBU2 - 21년 BC카드 보고서

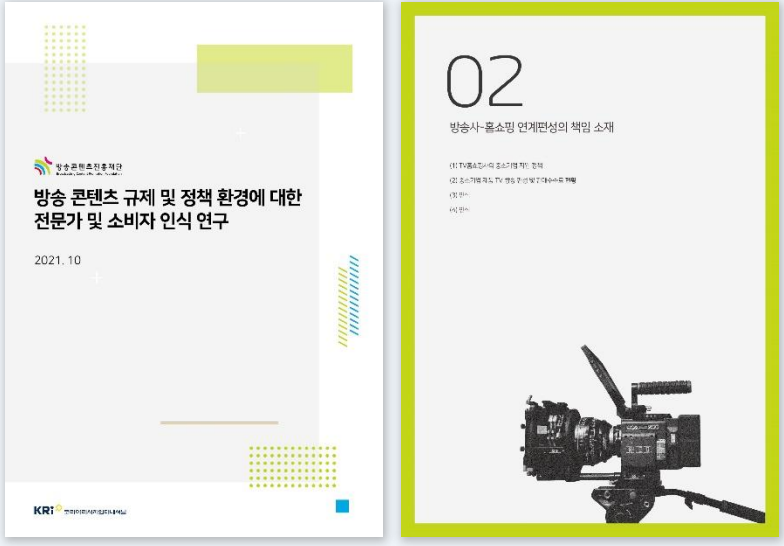

MSBU4 - 21년 방송콘텐츠진흥재단 보고서

VD 주요업무 - 02. 제안서/보고서 디자인(한글, PPT) *Work Process*

연구부서에서 대표페이지를 추려 VD에 전달

→ 템플릿(표지/목차/간지/THX) 포함 15장 내외 대표 페이지 전달. 이때, 이미지로 들어가 있는 표, 그래프 등은 타이핑 작업까지 완료한 후, 전달해야 함

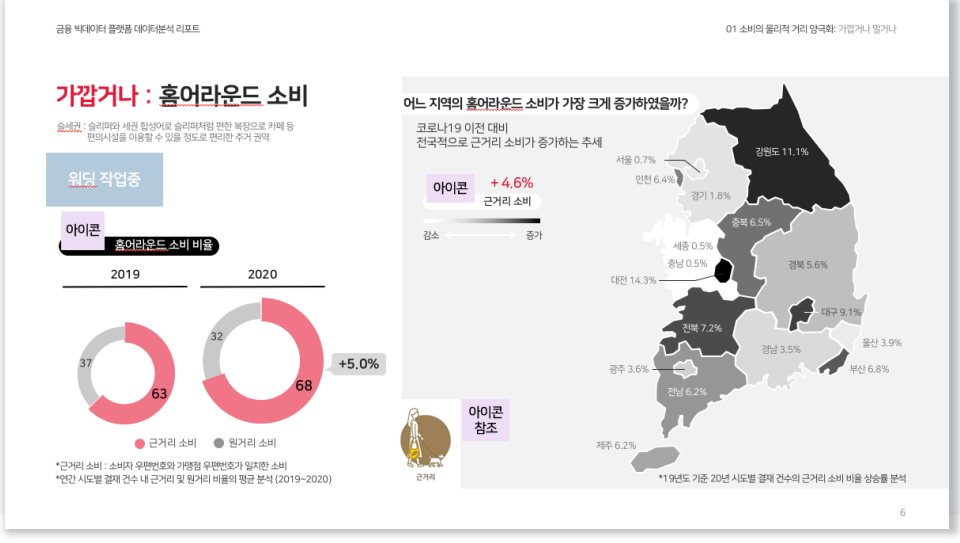

MSBU2 - 21년 BC카드 금융 빅데이터 플랫폼 데이터분석 리포트

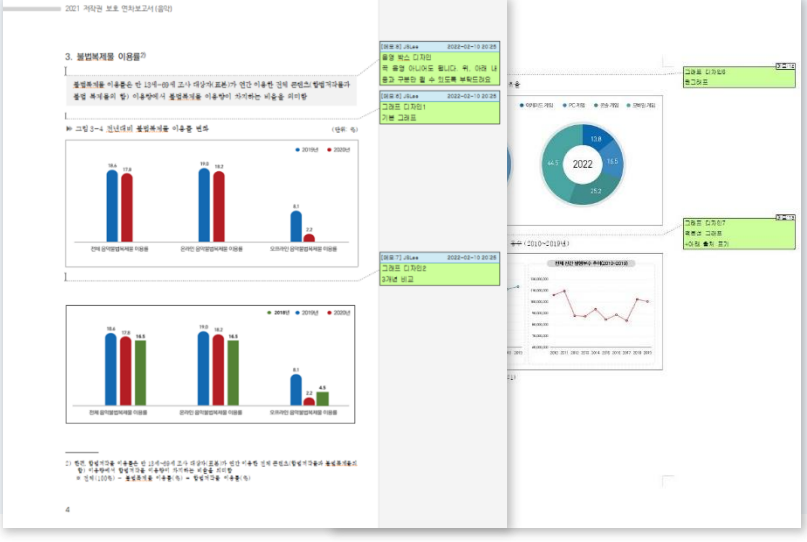

PSBU4 - 22년 저작권 보호 연차보고서

VD 주요업무 - 02. 제안서/보고서 디자인(한글, PPT) *Work Process*

VD가 템플릿, 컬러칩, 표/그래프 등
디자인 작업 후 전달

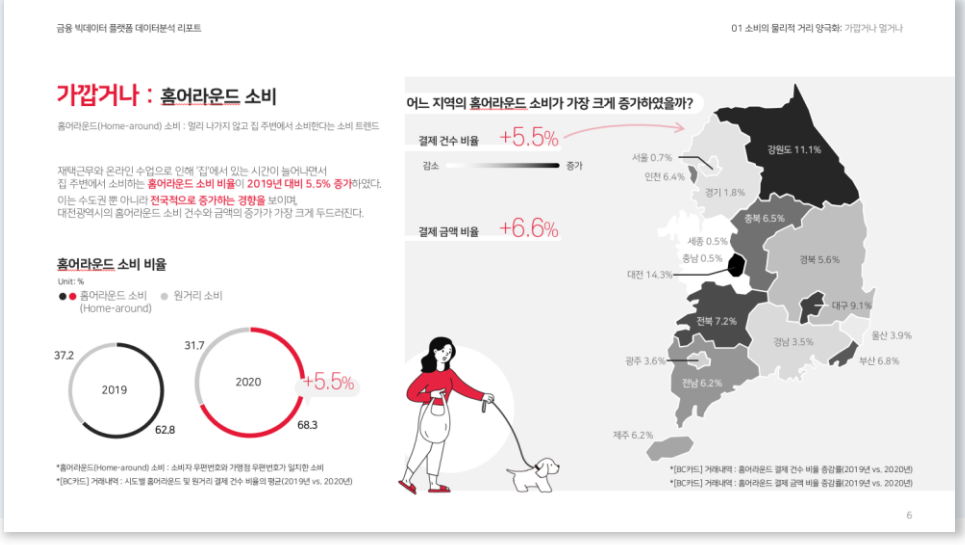

MSBU2 – 21년 BC카드 금융 빅데이터 플랫폼 데이터분석 리포트

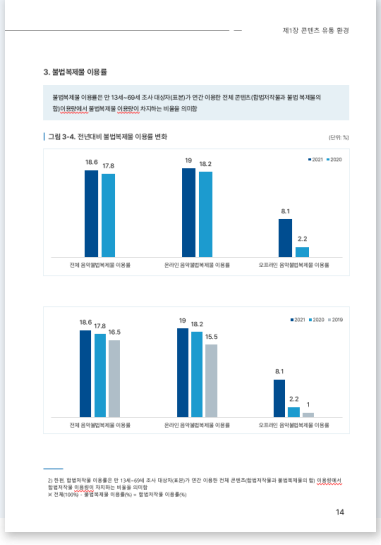

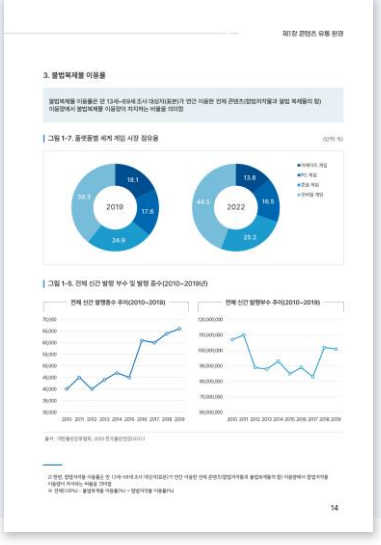

PSBU4 - 22년 저작권 보호 연차보고서

VD 주요업무 - 02. 제안서/보고서 디자인(한글, PPT) *Work Process*

연구부서에서 가이드라인 활용하여 적용 및 작성

→ 입력 완료 후 추가로 필요한 일러스트는 VD에게 작업 요청 가능 (서식 적용 및 비슷한 포맷의 장표 리터치 작업 불가)

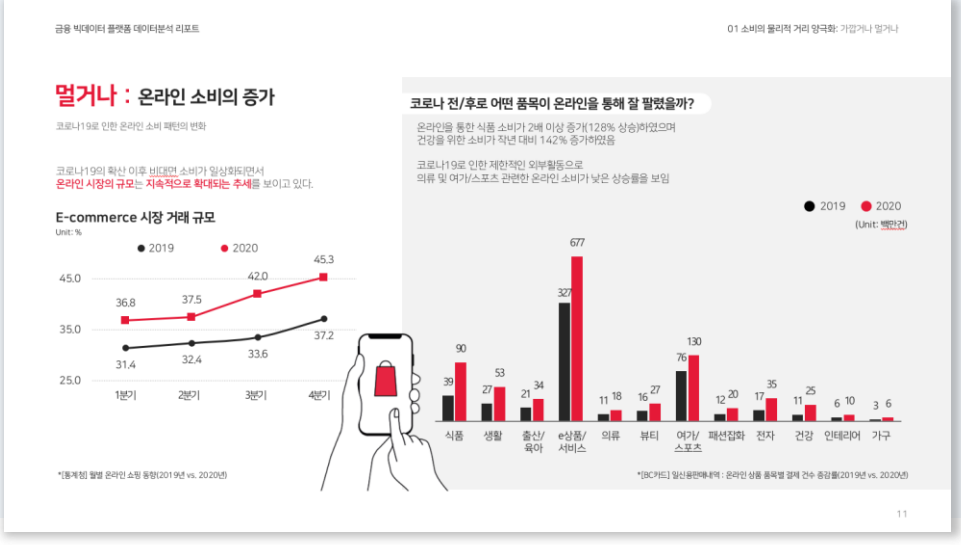

MSBU2 - 21년 BC카드 금융 빅데이터 플랫폼 데이터분석 리포트

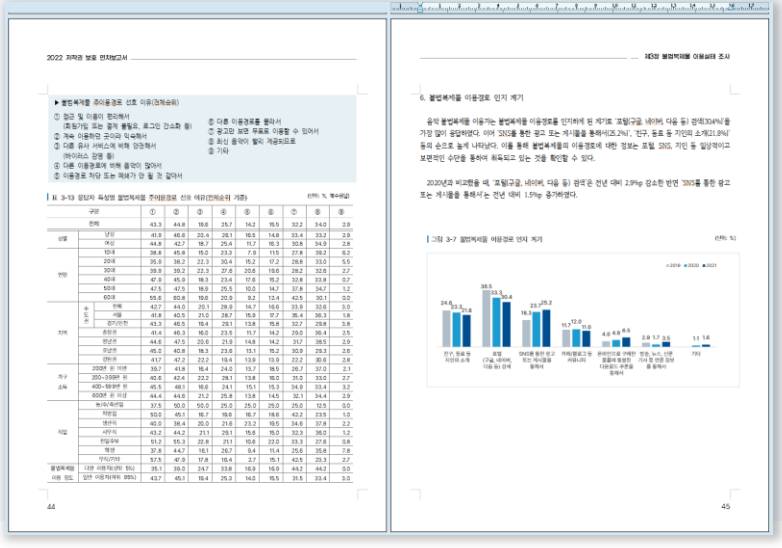

PSBU4 - 22년 저작권 보호 연차보고서

VD 주요업무 - 03. 웹 게시용 디자인

팝업/배너/웹페이지 시안/썸네일 등

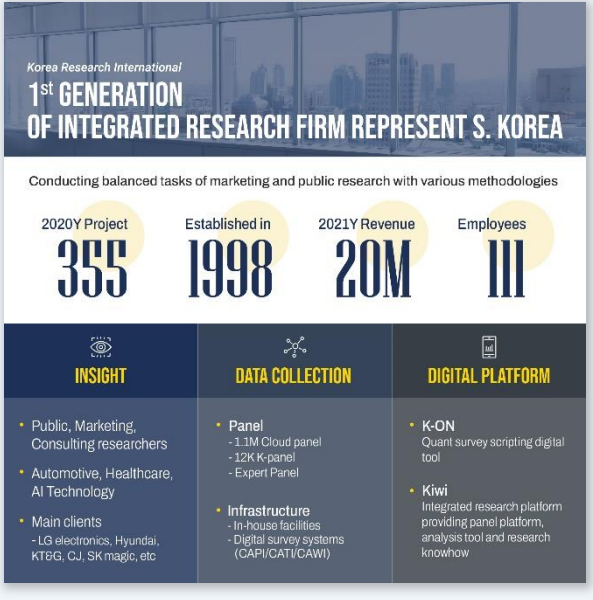

BP – 팀 메일바디





PSBU1 – 21년 사회서비스 수요 실태조사 배너



PSBU1 – 전자정부서비스 이용실태조사 팝업/미리보기



VD 주요업무 - 04. 인쇄용 디자인

포스터/리플렛 등



PSBU1 – 전자정부서비스 이용실태조사 리플렛



PSBU3 – LH 공공주택 인테리어 공모전 포스터

VD 주요업무 - 05. CI/BI 디자인

로고 디자인을 통한 기업의 정체성(Visual Identity) 확립



KRc Logo Design



KRi 사원증/명함/쇼핑백/노트 Design

디자인 의뢰서

디자인 필요한 업무는 담당 연구원 또는 그룹장이 <디자인 의뢰서>에 사용처, 목적, 규격, 분량, 일정 등 기본 사항 작성하여 메일로 의뢰 → 확인 후 VD가 회신

수신: VD 전체 / 참조: 해당 팀 팀장 혹은 그룹장

KRi

디자인 작업 의뢰서

① 의뢰 부서 / 담당자		② 신청 일자	
③ 프로젝트 이름		④ 프로젝트 코드 / 발주처	
⑤ 수령 희망일	(초안)	(최종)	
⑥ 미팅 여부	사전 컨셉회의 / 시안협의 / 자문 / 해당없음		

	분량	규격	비고 (발주처 지정 폰트, 참고자료-pdf, jpg, pptx, 사이트 url 등)
① 제안서(ppt)	장	SIZE	
② 보고서(ppt)	장	SIZE	
③ 보고서(한글) *표지,목차,간지 등	장	SIZE	
④ 인포그래픽	장	SIZE	
⑤ 포스터, 팜플렛 디자인	건	SIZE	
⑥ 홍보 이미지(DM)	건	SIZE	
⑦ 기타 ( )	건	SIZE	

■ 요청사항 (EX. 작업 내용, 범위 / 원하는 색상 있을 경우 기재)

①

②

③

※ 요청사항은 구체적으로 명시해주실수록 도움이 됩니다.

※ 업무 요청시 해당 의뢰서를 VD 전체 수신, 서지원 상무님, 소속 그룹장님 참조하여 메일로 첨부하여 주십시오.

KRi

디자인 작업 의뢰서

① 의뢰 부서 / 담당자	P3 / 김영란	② 신청 일자	2020-04-09
③ 프로젝트 이름	2020년 광의의 SW산업 실태조사	④ 프로젝트 코드 / 발주처	2004021 / 소프트웨어정책연구소(SPRI)
⑤ 수령 희망일	(초안) 2020-04-13	(최종) 2020-04-13	
⑥ 미팅 여부	해당없음		

	분량	규격	비고 (발주처 지정 폰트, 참고자료-pdf, jpg, pptx, 사이트 url 등)
① 제안서	57 장	SIZE	첨부드리는 파일은 슬라이드 장수가 57장 이상이나 58쪽부터는 디자인 작업 불필요한 페이지 입니다.

■ 요청사항 (EX. 작업 내용, 범위 / 원하는 색상 있을 경우 기재)

① 폰트는 kopubworld 돋움체로 변경 부탁드립니다.

② 전반적인 컬러는 우측의 컬러조합 이미지 참고하시어 소프트웨어정책연구소 ci컬러와 맞춰주시길 요청드립니다.

※ 요청사항은 구체적으로 명시해주실수록 도움이 됩니다.

※ 업무 요청시 해당 의뢰서를 VD 전체 수신, 서지원 상무님, 소속 그룹장님 참조하여 메일로 첨부하여 주십시오.

P3 <광의의 SW산업 실태조사 제안서> 의뢰

***디자인 라이브러리 활용 예시**



디자인 의뢰서 - 주의사항



01 **데이터 입력에 해당하는 작업들은 연구팀에서 진행해주세요!**

VD는 PPT 작성/제작 지원의 성격은 아니기 때문에 보고서 과정 중 Charting이라고 불리우는 작업은 담당하지 않습니다.
컨텐츠 작성, 구성까지 완료된 작업물을 전달 주셔야 합니다.

02 **긁어 쓸 수 있는 원고로 전달해주시길 부탁드립니다!**

이미지로 삽입돼 있는 인포그래픽의 내용을 타이핑해서 작업해드릴 수 없습니다.
PPT, 엑셀 뭐든 상관없으니 저희가 긁어 쓸 수 있는 원고로 전달해주세요.

03 **텍스트 관련 수정(ex. 글꼴 통일하기)은 연구팀에서 진행해주세요!**

강의 뒷 부분에 진행할 텍스트 관련 교육을 참고하셔서 텍스트 관련 수정은 팀에서 진행 부탁드립니다.

04 **반복되는 장표는 한 페이지만 예시로 작업해드려요!**

정량보고서처럼 반복되는 장표는 샘플 장표에서 가이드를 제시해드리고 팀에서 일괄 적용하는 방식으로 진행합니다.

디자인 라이브러리

연구원 및 임직원이 제안서/보고서/기타 자료 제작에 필요한 디자인 관련 소스를 저작권 문제 없이 찾아 사용

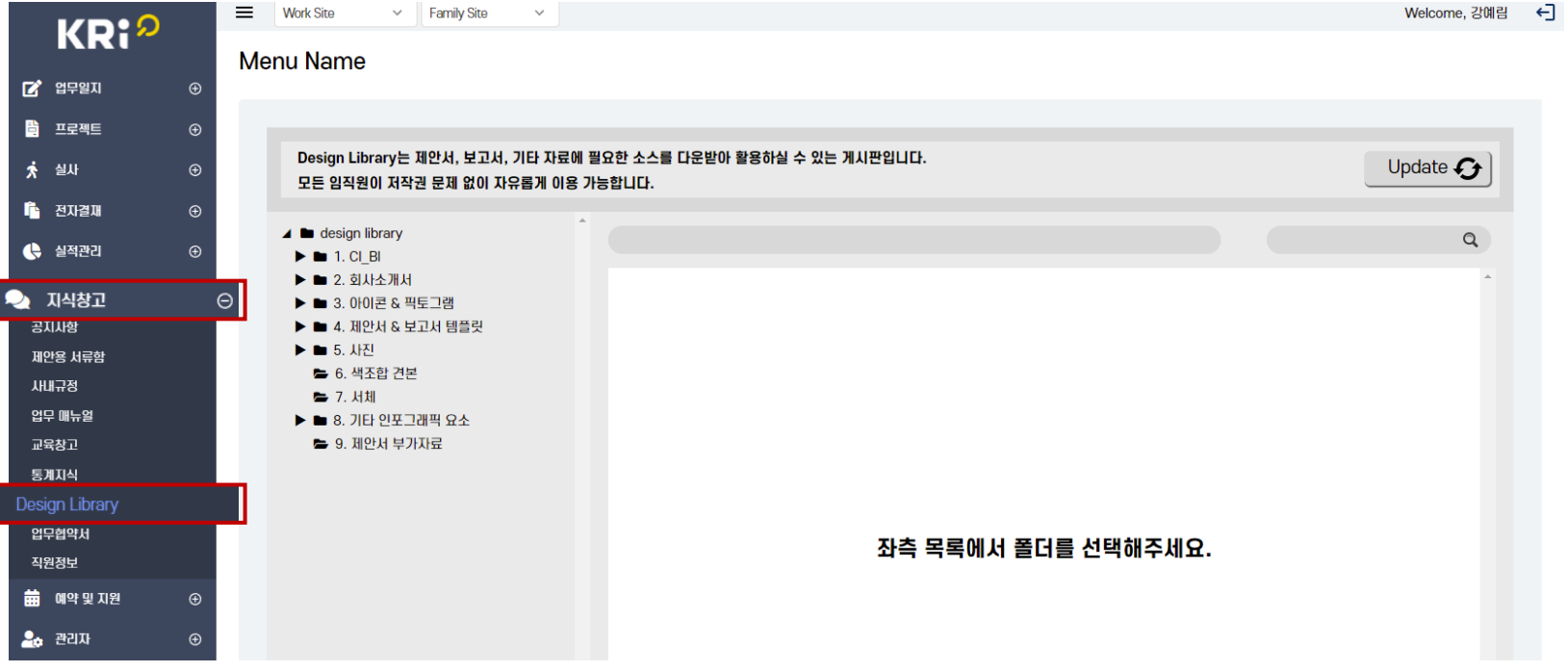

디자인 라이브러리 – 폴더별 내용 구성

1. CI, BI : 자사 CI 사용 규정과 png 이미지
2. 회사소개서 : 최신 업데이트 회사소개서(현재 KRi 2020 ver.으로 게시)
3. 아이콘 & 픽토그램 : 각종 자료에 필요한 아이콘/픽토그램 png 파일 주제별 분류
4. 제안서 & 보고서 템플릿 : KRi 기본 템플릿을 포함해 다른 형태의 가로/세로형 템플릿 다운 가능
5. 사진 : 각종 자료에 필요한 사진 jpg파일 주제별 분류
6. 색조합 견본: 제안서 또는 자료 구성에 이용할 수 있는 컬러 샘플
   (ppt에서 '스포이트'로 적용 가능 / *원하는 컬러가 있다면 VD 업무 의뢰시 샘플을 선택 및 제시하며 작업 요청주셔도 좋습니다.)
7. 서체 : 가독성 높은 무료 서체
8. 기타 인포그래픽 요소 : 다이어그램, 플로우차트, 그래프, 국기 이미지 등 응용 가능한 자료와 그래픽 참고 시안
9. 제안서 부가자료: 설문조사 참여 팝업, 플러스친구 홍보 등 제안서 작성에 필요한 예시 이미지를 쉽게 만들 수 있는 템플릿

VD 템플릿 사용 및 활용 방법

VD 템플릿 소개

PPT 슬라이드 마스터 사용 방법

제안서 템플릿 수정방법

VD 템플릿 소개 – 제안서


2022년 국가고객만족도(NC
Contents
01 KRi 소개
02 추진 관점
03 수행 계획


2022
Renault Brand Indicator Study
January 21st, 2022
Research proposal
KRi



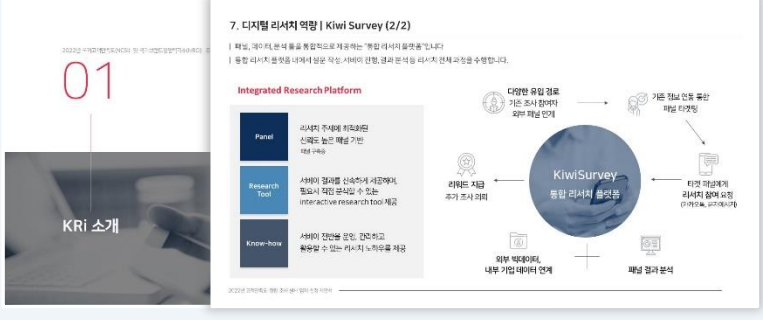
01
KRi 소개
7. 디지털 리서치 역량 | Kiwi Survey (2/2)
Integrated Research Platform
Panel
Research Tool
Know-how
KiwiSurvey
통합 리서치 플랫폼

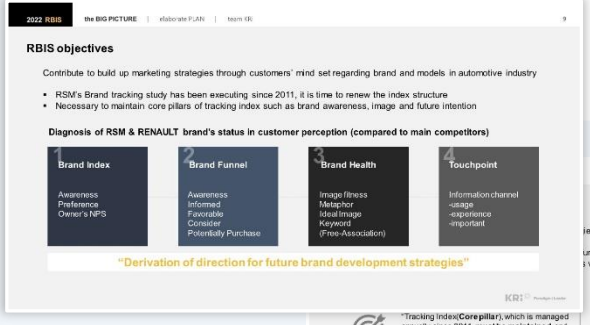
2022 RBIS
the BIG PICTURE
elaborate PLAN
team KRi
RBIS objectives
Contribute to build up marketing strategies through customers' mind set regarding brand and models in automotive industry
RSM's Brand tracking study has been executing since 2011, it is time to renew the index structure
Necessary to maintain core pillars of tracking index such as brand awareness, image and future intention
Diagnosis of RSM & RENAULT brand's status in customer perception (compared to main competitors)
1 Brand Index
Awareness
Preference
Owner's NPS
2 Brand Funnel
Awareness
Informed
Favorable
Consider
Potentially Purchase
3 Brand Health
Image fitness
Metaphor
Ideal Image
Keyword
(Free-Association)
4 Touchpoint
Information channel
-usage
-experience
-important
"Derivation of direction for future brand development strategies"

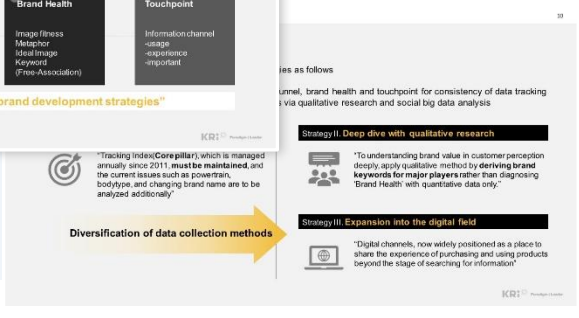
Strategy I. Maintain core pillar for data consistency
Strategy II. Deep dive with qualitative research
Diversification of data collection methods
Strategy III. Expansion into the digital field

VD 템플릿 소개 -포스터, 팝업 이미지 등 홍보용





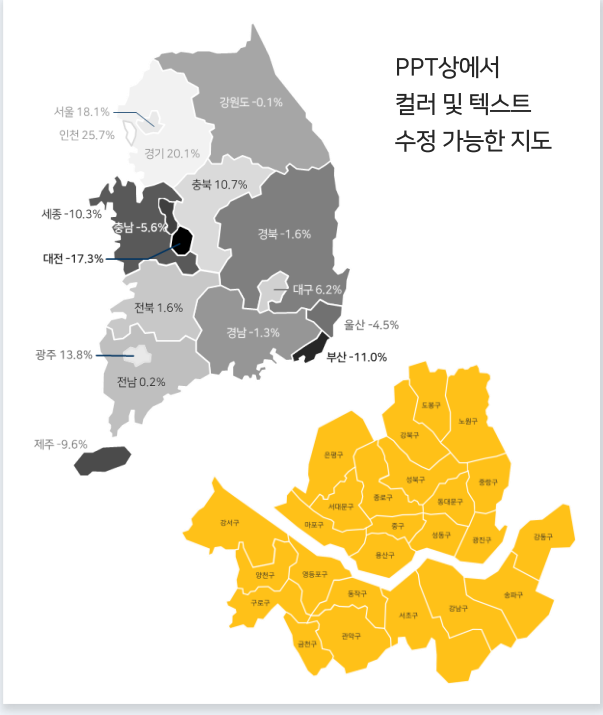

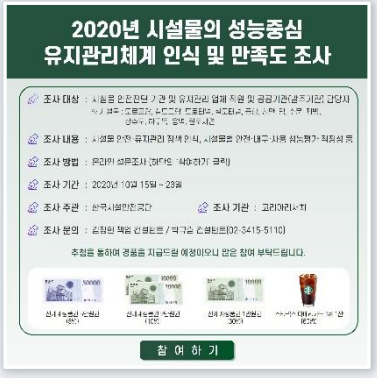



PPT 슬라이드 마스터 사용 방법

최상단 툴바 보기 클릭 -> 슬라이드 마스터

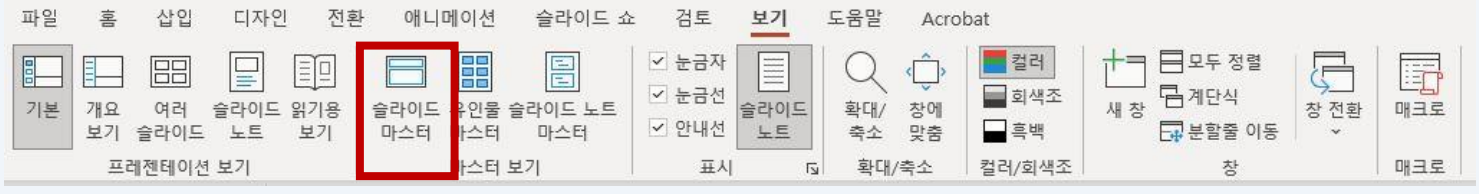

슬라이드 마스터 내부에서 레이아웃(페이지) 지정해 작업 가능

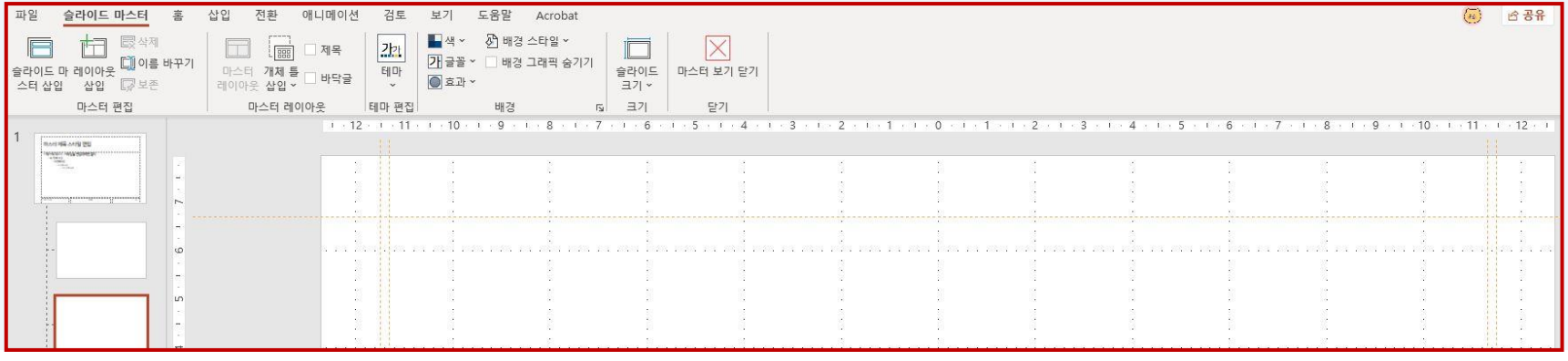

3-2. 태블릿 조사 데이터 보정 방안 | AI, 빅데이터 분석 전문 역량(2/2)

example

| AI 빅데이터 센터 모델링 전문성 강조



AI Big Data Business Partner

홍 정 한 상무

분석솔루션 R&D 및 온디맨드
데이터 플랫폼 기반 신사업 리딩

AI Big Data Center Leader
現 울산과학기술원 경영과학부 겸임교수
前 울산과학기술원 기술경영전문대학원 교수
前 Kantar Korea 상무,
빅데이터 사업 본부장

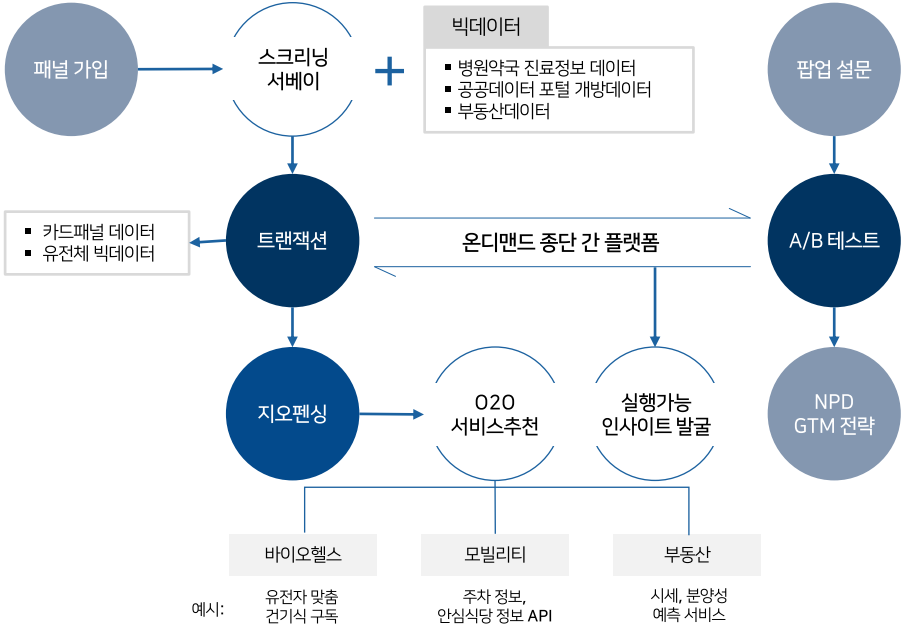

Experience

- 지능형 오믹스 기반 근골격계 솔루션 개발
- 해양수산 빅데이터 플랫폼 센터 구축사업 혁신 서비스 개발
- 딥러닝 빅데이터 수면단계 패턴 예측 연구
- 빅데이터 기반 가전 수요 예측, 스토어 세일즈 최적화 프로젝트 수행

Patent inventorship

바이오 헬스케어
- 지능형 오믹스 기반 개인별 맞춤형 복잡질환 발병위험도 정보 제공 방법 및 장치
- 근골격계 증상을 진단하기 위한 영상 검출 기반 전자장치, 방법 및 시스템
- 건강 증진 정보 제공 장치 및 방법

물류 모빌리티
- 브레이크 벌크화물 검수 자동화 시스템 및 방법

PPT 슬라이드 마스터 사용 방법 - 컬러칩

[테마색 지정]

1. 슬라이드 마스터 -> 색 -> 색 사용자 지정 클릭



2. 강조색 개별 변경: 다른 색 클릭

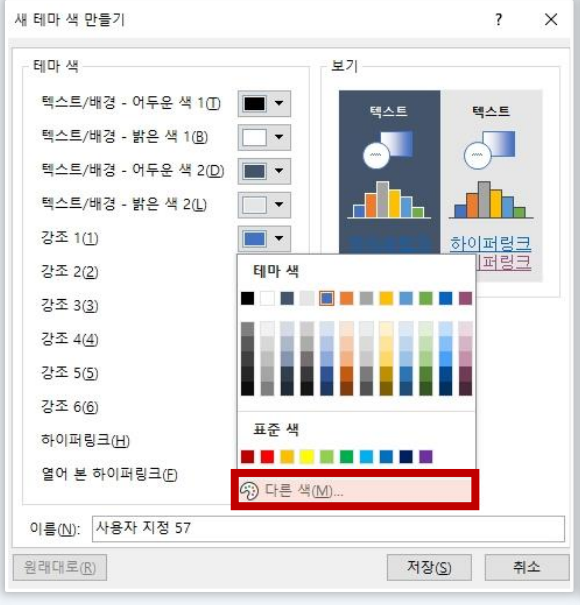

3. "#~"코드 입력하거나 직접 포인터로 지정해 컬러 변경

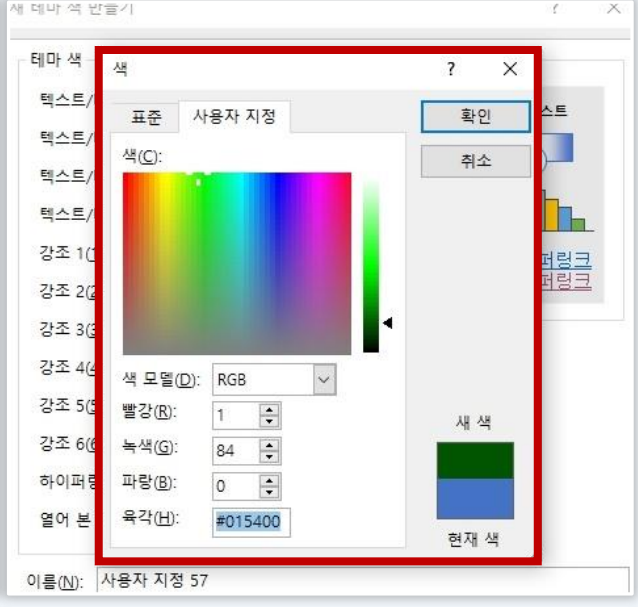

PPT 슬라이드 마스터 사용 방법 – 컬러칩(2)

[테마색 수정 / 변경]

1. 색 -> 생성한 테마색 우클릭 -> 편집 클릭

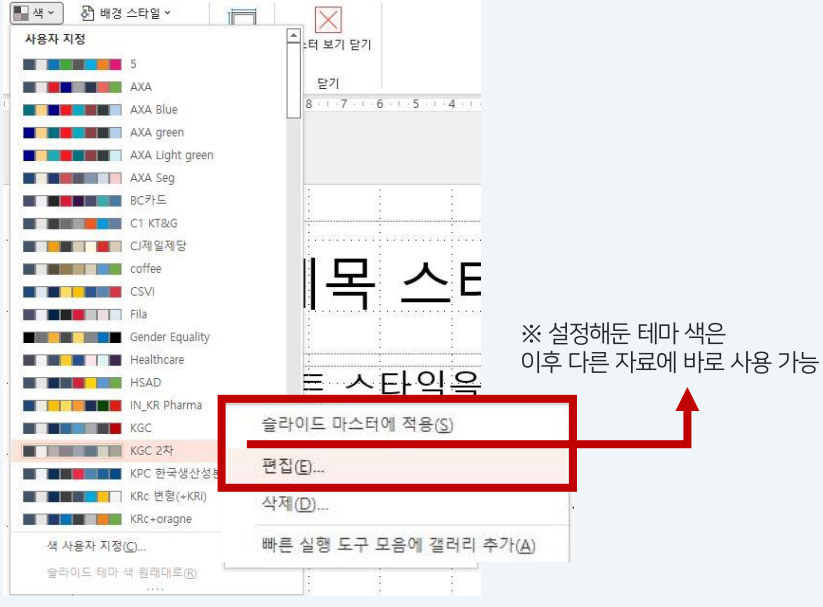

※ 설정해둔 테마 색은
이후 다른 자료에 바로 사용 가능

2. 강조색 변경 방법은 이전과 동일

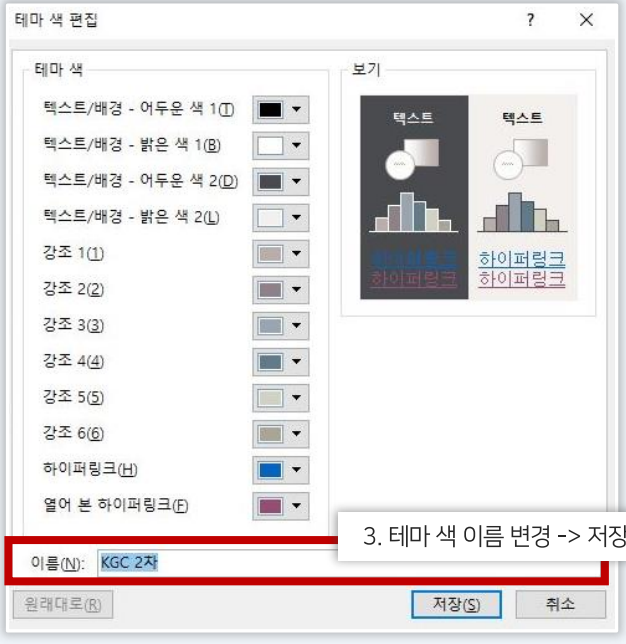

3. 테마 색 이름 변경 -> 저장해 **별도 테마 생성 가능**

PPT 슬라이드 마스터 사용 방법 – 컬러칩(3)

[지정한 컬러칩으로 아이콘 및 사진 컬러 변경 가능]
그림 서식 -> 색 -> 다시 칠하기에서 컬러 선택하여 바꾸기

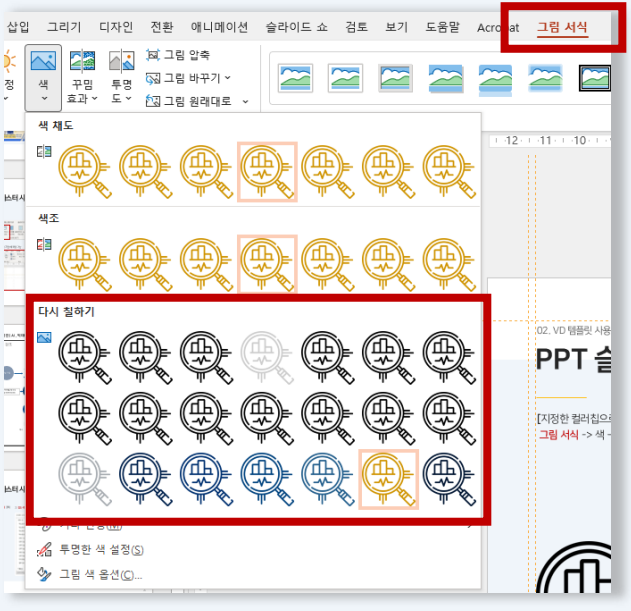









PPT 슬라이드 마스터 사용 방법 - 폰트

1. 슬라이드 마스터 -> 글꼴
-> 글꼴 사용자 지정 클릭



2. 영어/한글 따로 폰트 지정 + 테마 글꼴 생성 가능

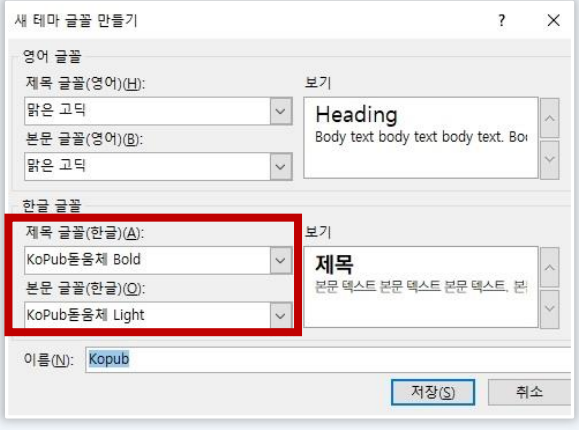

-> 글상자에 테마 글꼴
기본 설정 되어있음

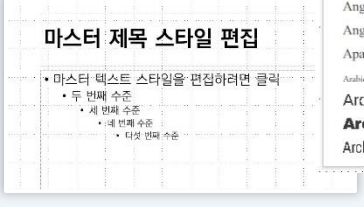

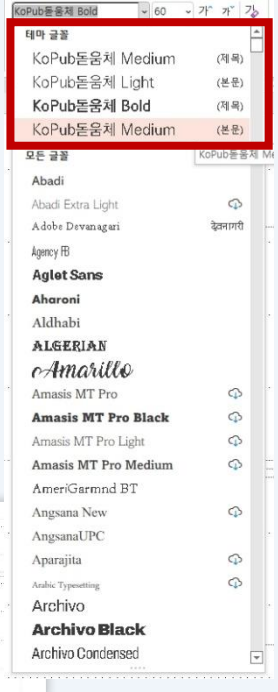

※ 설정해둔
테마 글꼴은
이후 간편하게
선택 사용



템플릿 수정방법 – 1. 템플릿 사진 교체 방법

최상단 툴바 **그림 서식** 클릭 -> 템플릿 속 **색/투명도** 확인 -> 맞춰서 원하는 사진 수정 및 자르기

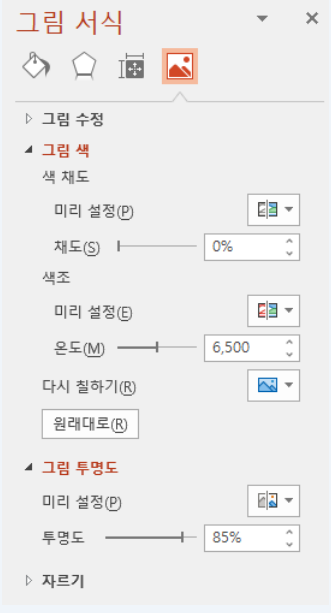

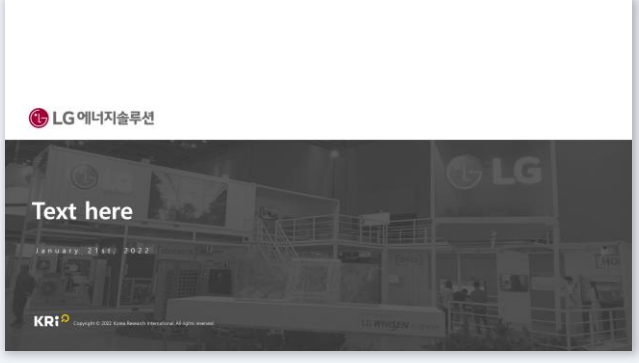



example

LG 에너지솔루션



가정용 ESS 사용자 조사

2022년 1월

KRi Copyright © 2021 Korea Research International. All rights reserved.

템플릿 수정방법 – 2. 로고 및 픽토그램 컬러 변경 방법

최상단 툴바 그림 서식 클릭 -> 색 – 흑백 -> 꾸밈효과 - 복사

색 – 흑백

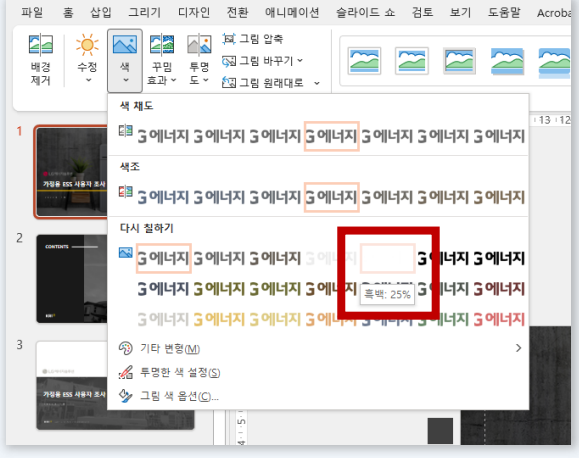

꾸밈효과 - 복사

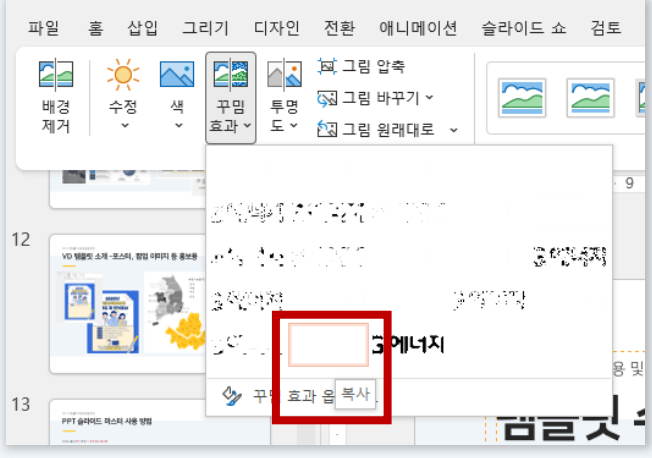

PPT 도형 활용법

도형 성형하기

도형으로 이미지 자르기

도형으로 사진 속 텍스트 가리기

도형 성형하기

최상단 툴바 **도형 서식** 클릭 (도형을 선택하고 있어야 상단 툴바 생김) -> **도형 병합**





도형으로 이미지 자르기

원하는 사진과 도형 삽입 -> 사진 클릭 후, 도형 클릭 (사진을 먼저 클릭해야 해요) -> 도형 서식 -> 교차



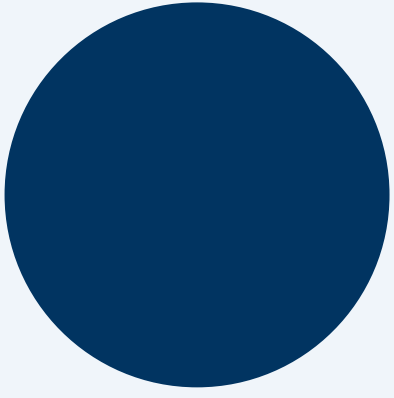



도형으로 사진 속 텍스트 가리기 - 단색

원하는 사진 삽입 -> 자유형 : 도형으로 가릴 섹션 도형 제작 -> 스포이드로 가릴 부분 컬러 찍은 후, 도형 컬러 변경 -> 이미지 위에 도형 올려서 가리기

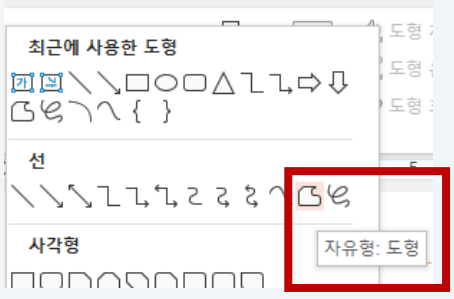



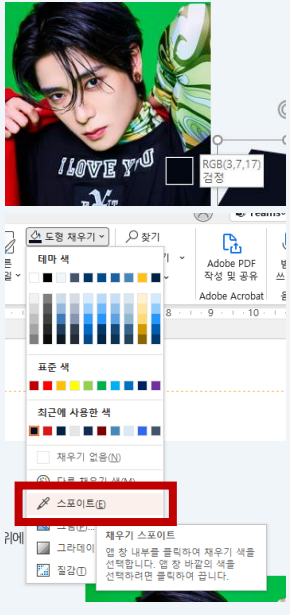





도형으로 사진 속 텍스트 가리기 – 패턴, 그라데이션 등

원하는 사진 삽입 -> **자유형 : 도형**으로 가릴 섹션 도형 제작 -> **도형으로 이미지 자르기/그라데이션 등으로 가릴 부분과 동일하게 제작** -> 이미지 위에 도형 올려서 가리기







알아두면 유용한 팁

SVG 이미지 PPT로 개별선택 가능하게 바꾸는 방법

단축키

글꼴 관련 팁

저장 관련 팁

실행 취소 최대 횟수 늘리기

SVG 이미지 PPT로 개별선택 가능하게 바꾸는 방법

https://cloudconvert.com -> 파일 업로드 후 WMF 형식 선택 -> PPT에 삽입 후, 그룹 해제(Ctrl+Shift+G)

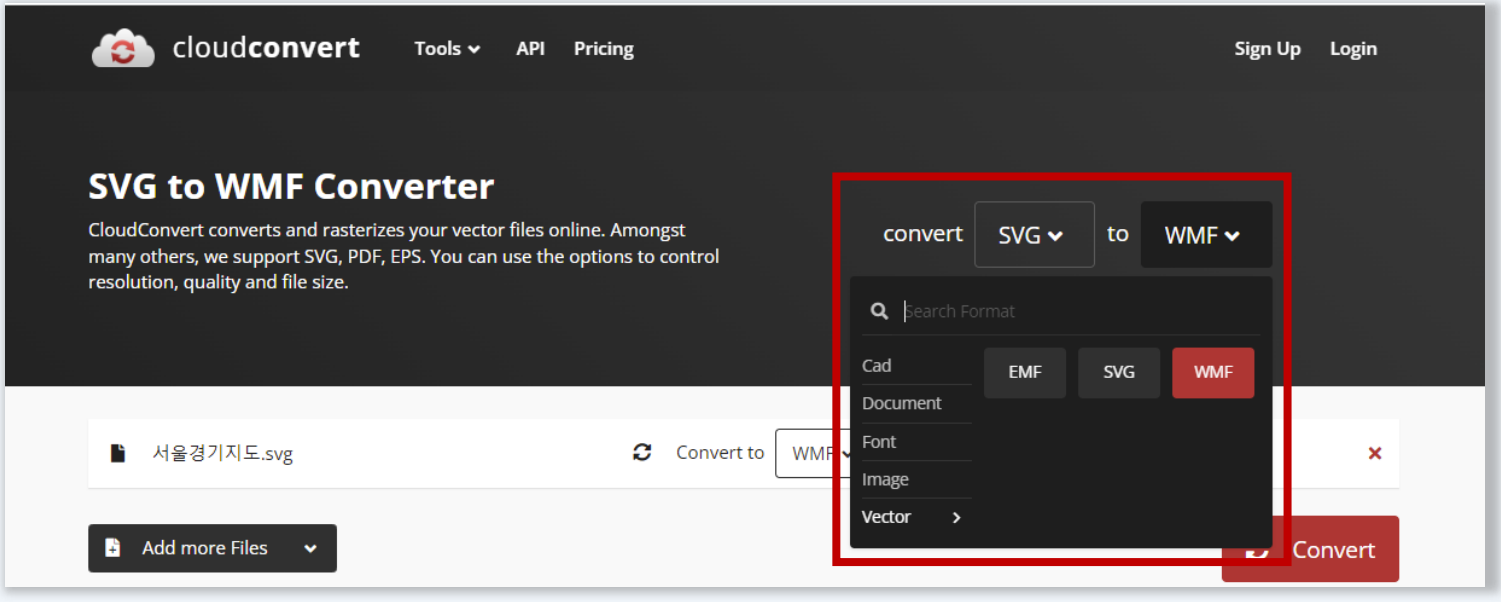

단축키

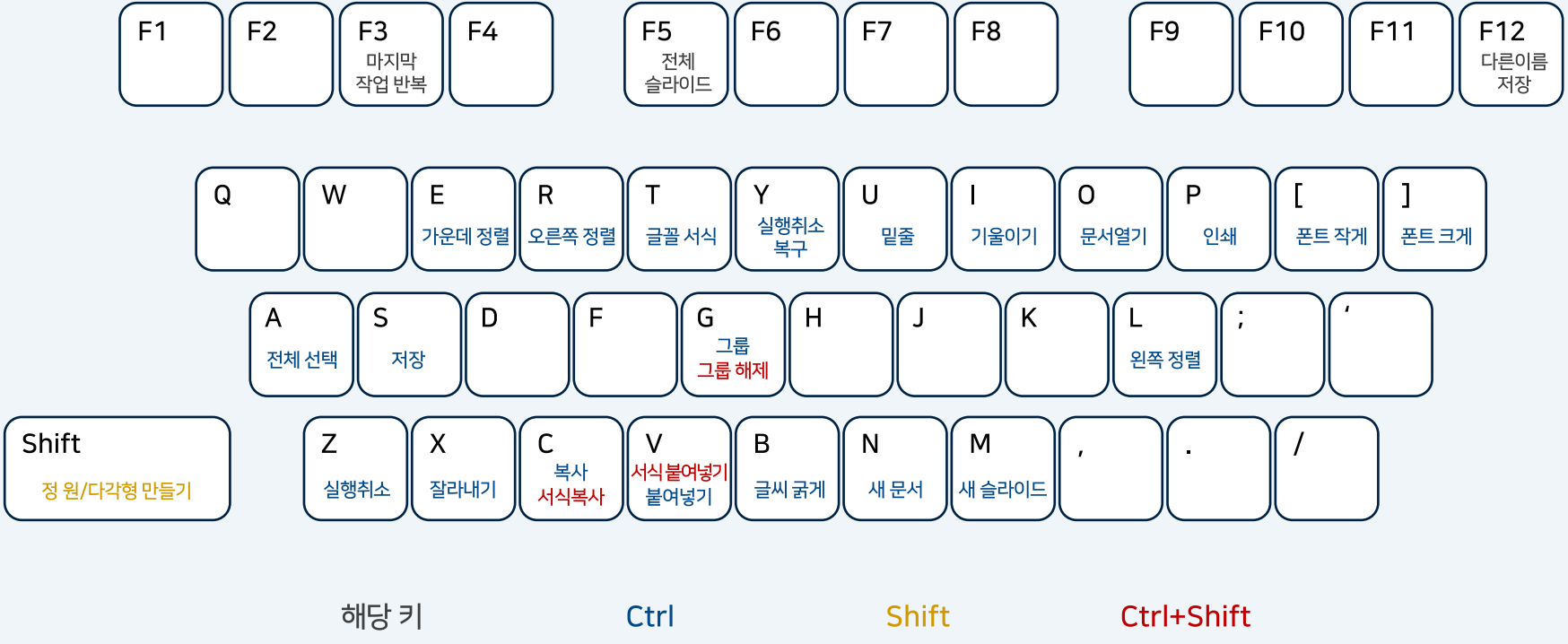
F1
F2
F3
마지막 작업 반복
F4
F5
전체 슬라이드
F6
F7
F8
F9
F10
F11
F12
다른이름 저장
Q
W
E
가운데 정렬
R
오른쪽 정렬
T
글꼴 서식
Y
실행취소 복구
U
밑줄
I
기울이기
O
문서열기
P
인쇄
[
폰트 작게
]
폰트 크게
A
전체 선택
S
저장
D
F
G
그룹 그룹 해제
H
J
K
L
왼쪽 정렬
;
'
Shift
정 원/다각형 만들기
Z
실행취소
X
잘라내기
C
복사 서식복사
V
서식 붙여넣기 붙여넣기
B
글씨 굵게
N
새 문서
M
새 슬라이드
,
.
/
해당 키
Ctrl
Shift
Ctrl+Shift

글꼴 관련 팁 1 – 글꼴 일괄 변경

최상단 툴바 편집 -> 바꾸기 -> 글꼴 바꾸기



글꼴 바꾸기 내부에서 현재 글꼴 선택 후, 바꾸고 싶은 글꼴 클릭하여 일괄 변경 가능

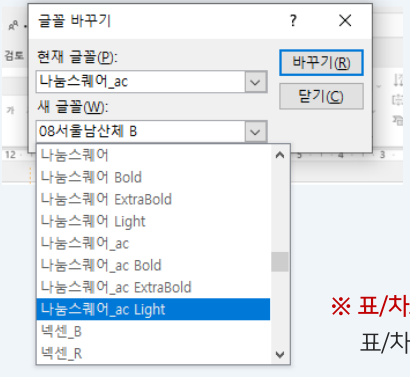

※ 표/차트는 글꼴 일괄변경 불가, Only 글상자로 적힌 PPT 상의 폰트만 변경 가능
표/차트 글꼴 변경은 일일이 폰트 바꾸는 방법 뿐.

※ 주의
PPT 슬라이드 양에 따라 시간이 많이 걸릴 수 있음

글꼴 관련 팁 2 – 글꼴 형태이상 해결방법

도형 서식 -> 텍스트 옵션 -> 텍스트 윤곽선 -> 실선 선택 후, 투명도 100% 설정하기

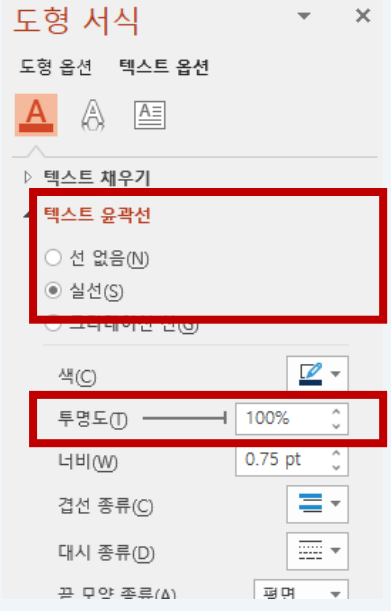

구분	평가 항목	세부평가항목
기술 능력 평가 (90점)	기업 신뢰도 (35점)	규모 및 운영형태
		수행경험
		보유인력
		경영상태
	수행 능력 (55점)	과업 이해
		기획/운영
		인력관리
		데이터 신뢰성
		위기관리능력 및 수행의지
		용역수행 능력
가격 평가	사업 비용	

구분	평가 항목	세부평가항목
기술 능력 평가 (90점)	기업 신뢰도 (35점)	규모 및 운영형태
		수행경험
		보유인력
		경영상태
	수행 능력 (55점)	과업 이해
		기획/운영
		인력관리
		데이터 신뢰성
		위기관리능력 및 수행의지
		용역수행 능력
가격 평가	사업 비용	

저장 관련 팁 1 – 글꼴 포함 저장하기

최상단 툴바 파일 -> 옵션 -> 저장 -> 파일의 글꼴 포함 체크박스 선택

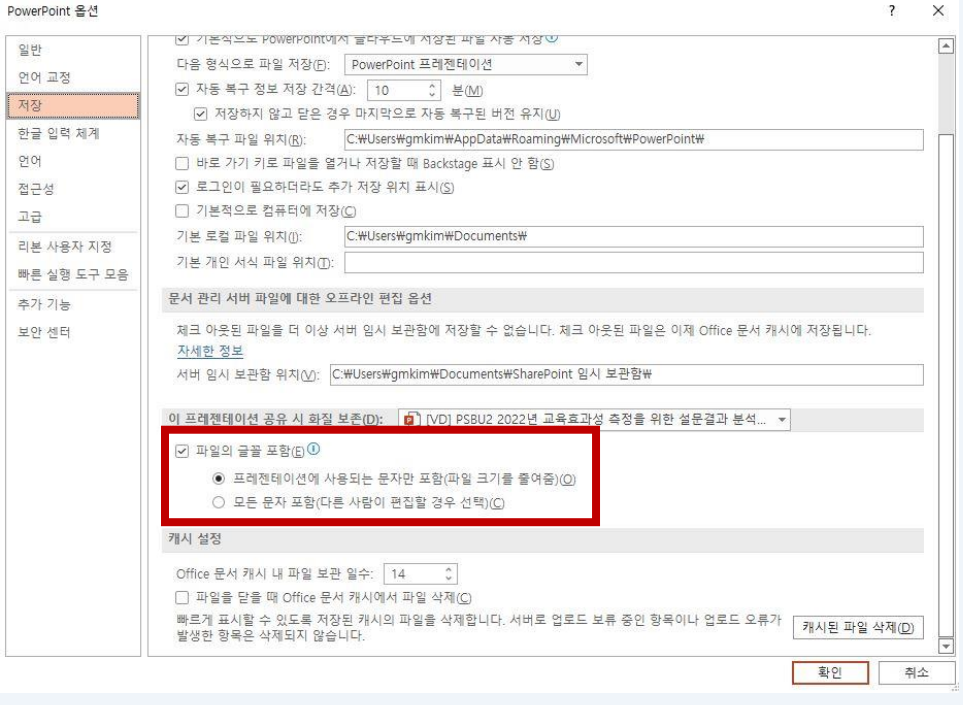

※ 주의
글꼴 포함 저장 시, 파일 용량 커짐

저장 관련 팁 2 – 파일 용량 줄이기

최상단 툴바 파일 -> 옵션 -> 고급 -> 기본 해상도 선택

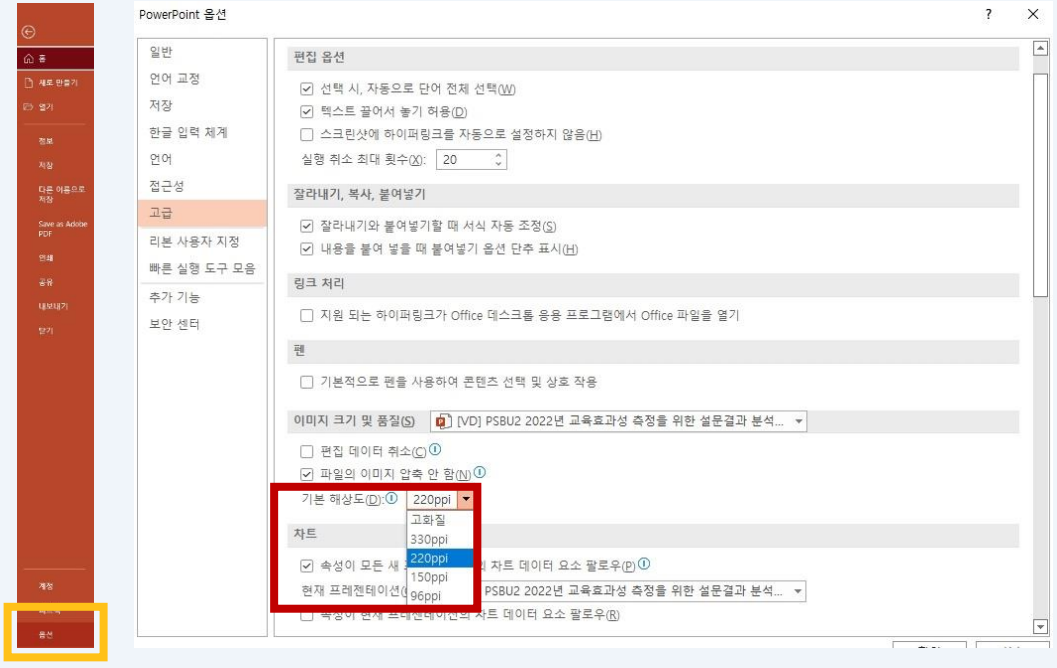



기본 해상도 option

※ 인쇄용 – 330ppi

웹용(pdf) – 150/220ppi 권장

실행 취소 최대 횟수 늘리기

PPT 옵션 클릭 -> 고급 -> 실행취소 최대 횟수 조정하기

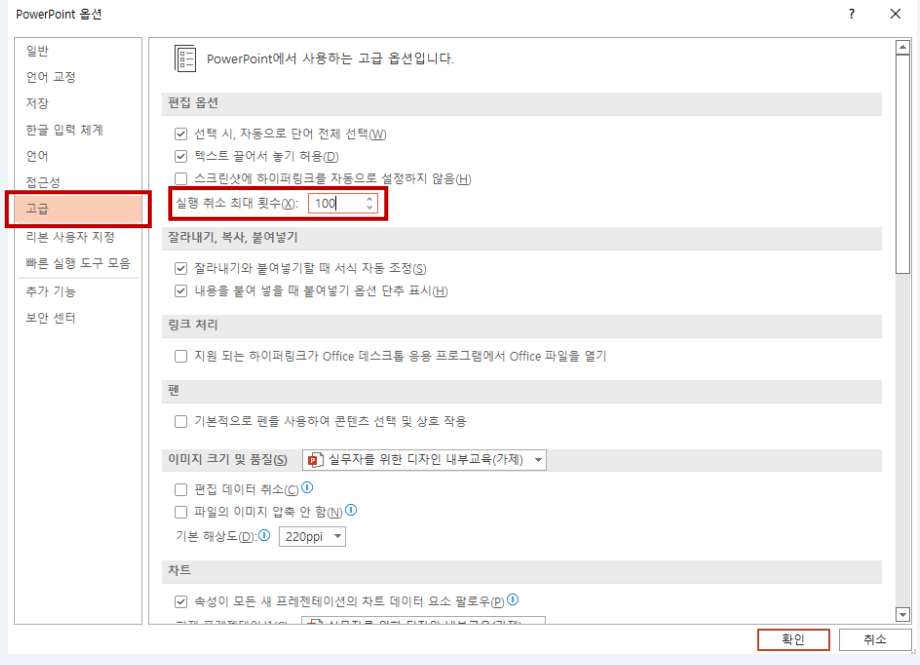

※ 주의
횟수를 많이 늘릴 경우, PPT 느려짐/오류 잦아짐

Thank you!